

Datenblatt

Kerio MailServer 6

IM BÜRO. ZU HAUSE. UNTERWEGS.

Der Kerio MailServer macht den Austausch von Nachrichten und die Zusammenarbeit von Mitarbeitern im Unternehmen zum Kinderspiel. Einfach zu administrieren, zuverlässig und mit integrierter Sicherheit ist der Kerio MailServer eine kluge Alternative zu Microsoft Exchange.

EFFIZIENZ OPTIMIEREN

Der Kerio MailServer unterstützt Unternehmen bei der Erhöhung ihrer Produktivität, in dem er vergleichbare Funktionen mit Microsoft Exchange bietet, jedoch ohne den damit verbundenen hohen IT-Aufwand und hohe Administrationskosten.

Mobile E-Mail

Der Kerio MailServer überträgt eingehende E-Mails aktiv auf aktuelle Smartphones und synchronisiert Kontakte, Kalenderdaten und Aufgaben.

Außendienstmitarbeiter können so immer die neuesten E-Mails und Besprechungsanfragen erhalten und bleiben auch dann mit dem Unternehmen verbunden, wenn sie gerade unterwegs sind.

Benutzer haben die Wahl zwischen Windows Mobile®, Treo Palm OS, BlackBerry, Apple iPhone oder Symbian mit Mail for Exchange oder mit dem DataViz RoadSync-Client.

Falls einmal ein Telefon verloren geht oder gestohlen wird, kann Kerio Smart Wipe per remote alle sensiblen Daten auf Geräten mit Windows Mobile® und Symbian löschen.

Kerio WebMail

Kerio WebMail ist ein vollwertiger E-Mail-Client, der den Vergleich mit einem Desktop-Client nicht scheuen muss und in 16 Sprachen verfügbar ist.

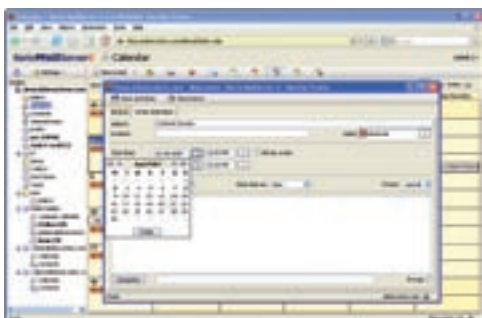

Anwender können Nachrichten senden und empfangen, Kontakte in verschiedenen Adressbüchern nachschlagen, Termine vereinbaren, Notizen machen, Kalender gemeinsam nutzen und Besprechungsanfragen empfangen.

Perfekt für Windows

Windows-Nutzer können Microsoft Outlook oder Windows Mail und den Windows-Kalender von Windows Vista verwenden.

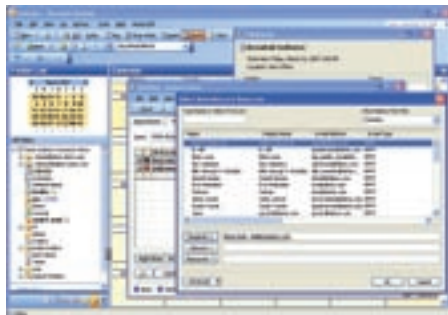

Um das Optimum aus Outlook herauszuholen, sind alle Benutzerdaten zentral auf einem Server gespeichert. So ist der Zugriff auf die Daten zudem über Kerio WebMail oder ein mobiles Gerät möglich, beispielsweise dann wenn der Benutzer gerade nicht im Büro ist. Benutzerdefinierte E-Mail-Filter und Anti-Spam-Whitelists werden ebenfalls mit dem Server synchronisiert, um für einen einheitlichen Level an Sicherheit zu sorgen.

Freundlich zum Mac

Um die Zusammenarbeit zwischen Windows- und Mac-Nutzern zu verbessern, bietet der Kerio MailServer weitreichende Unterstützung für Microsoft Entourage, Apple Mail, das Apple Adressbuch und Apple iCal.

Freiheit haben Mac-Nutzer auch bei der Wahl ihres Webbrowsers: Alle Webmail-Funktionen stehen ihnen sowohl mit Safari und als auch mit Firefox zur Verfügung.



Windows.IT Pro

„Nach unserem Praxistest kamen wir zu dem Ergebnis, dass der Server nicht nur leicht zu installieren ist, sondern für den Endanwender leicht zu bedienen und in puncto Benutzerfreundlichkeit gut gelungen ist.“ Windows IT Pro



LinuxWorld 2007



„Unter den verfügbaren Mailservern bietet der Kerio MailServer derzeit das beste Preis-Leistungs-Verhältnis für kleine und mittlere Arbeitsgruppen und lässt sich problemlos und sicher warten.“ Mac Life

Universeller Zugriff vom Desktop, über das Web und über drahtlose Geräte

	E-Mail	Kontakte	Kalender	Aufgaben	Notizen	Freigegebene / öffentliche Ordner
Outlook	•	•	•	•	•	•
Entourage	•	•	•	–	–	•
Kerio WebMail	•	•	•	•	•	•
Smartphone	•	•	•	•	–	–

EINFACHE VERWALTUNG

Der Kerio MailServer vereinfacht Installation und Wartung, um Zeit und Verwaltungskosten zu sparen. Daher ist er ideal für Unternehmen mit wenig oder keinen IT-Ressourcen.

Schutz vor Spam

Der Kerio MailServer ist mit mehr als 14 verschiedenen Funktionen zur Spam-Abwehr ausgestattet und bietet denselben Schutz wie eine Appliance.

Entsprechend den Anforderungen unterschiedlicher Organisationen bietet der Kerio MailServer benutzerdefinierte Whitelists und Blacklists. Mit Hilfe des Bayes-Filters von SpamAssassin können Endanwender WebMail, Outlook und IMAP-Clients einfach nutzen, um den Server zu trainieren und somit die Treffgenauigkeit weiter zu verbessern.

Virenschutz

Für das Extra an Sicherheit verfügt der Kerio MailServer über zwei Antiviren-Engines, um Daten und Vermögenswerte zu schützen und eine Unterbrechung des Geschäftsbetriebs durch Viren zu verhindern.

Administratoren haben die Wahl zwischen dem vorinstallierten Virenschoner von McAfee und einem der integrierten Plug-Ins für Virenschoner von Drittanbietern für einfachen oder doppelten Schutz. Zu den unterstützten Engines von Drittanbietern zählen unter anderem Alwil, Computer Associates, Sophos, Symantec und ClamAV.

Sichere Fernwartung

Kerios Administrationskonsole, die auf allen drei unterstützten Plattformen verfügbar ist, ermöglicht Systemadministratoren den Remote-Zugriff und die Überwachung aller Aspekte des Kerio MailServer.

Dabei lässt sich der Zugriff auch delegieren, um Domänenadministratoren die Verwaltung von Benutzerkonten, Aliasen, Gruppen und Passwörtern bequem über eine Webschnittstelle zu ermöglichen.

© 2008 Kerio Technologies Inc. Alle Rechte vorbehalten. Kerio und das Kerio-Logo sind entweder eingetragene Warenzeichen oder Warenzeichen von Kerio Technologies Inc. in den Vereinigten Staaten von Amerika und/oder anderen Ländern. Mac und das Mac-Logo sind Warenzeichen von Apple Computer, Inc., eingetragen in den USA und anderen Ländern. Microsoft, ActiveSync, Internet Explorer, Outlook, Entourage und Windows Mobile sind entweder eingetragene Warenzeichen oder Warenzeichen der Microsoft Corporation in den Vereinigten Staaten von Amerika und/oder anderen Ländern. Andere hier erwähnten Produkte und Firmennamen können Warenzeichen der entsprechenden Eigentümer sein.
Veröffentlicht 1/2008

Verzeichisdienste

Der Kerio MailServer kann Benutzer optional gegen ein Microsoft Active Directory, Apple Open Directory, Open LDAP oder seine interne Datenbank authentifizieren.

Serversicherung

Der Kerio MailServer schützt wichtige Daten durch seine integrierte Backup-Funktion. Alle Benutzerdaten und Serverkonfigurationen werden dabei gesichert, um eine einfache Wiederherstellung auf einem anderen Server zu ermöglichen. Backups sind automatisiert und erfordern keinen Eingriff durch den Administrator.

Compliance erreichen

Um Unternehmen bei rechtlichen Ermittlungen sowie der Einhaltung von regulativen Vorgaben zu unterstützen, kann der Kerio MailServer alle ein- und ausgehenden E-Mails archivieren.

Virtuelle Appliance

Der Kerio MailServer bietet als eine seiner Installationsoptionen eine virtuelle Appliance an. Diese besteht aus einem vorkonfigurierten Betriebssystem auf Basis von Fedora Core Linux und stellt eine extrem stabile, sichere und effiziente Betriebsumgebung für den Kerio MailServer zur Verfügung.

Durch den vorinstallierten Kerio MailServer ermöglicht die virtuelle Appliance schnellere Installation, schnellere Wiederherstellung eines Servers, niedrigere Betriebskosten und die notwendige Flexibilität, um Hardware einfach aufzurüsten.

ÜBER KERIO

Kerio Technologies Inc. bietet seit 1997 weltweit innovative Internet-Messaging- und Firewall-Software für kleine bis mittelgroße Unternehmen an. Kerios Hauptsitz ist in San Jose, Kalifornien.

SERVER-ANFORDERUNGEN

Windows

1 GHz
512 MByte RAM
Windows 2000/XP/2003/
Vista

Red Hat Linux

1 GHz
512 MByte RAM
Red Hat Enterprise Linux
Fedora Core 4/5/6

SUSE Linux

1 GHz
512 MByte RAM
SUSE Linux 10/10.1/10.2

Mac OS X

PowerPC G4 oder G5
Intel Core
512 MByte RAM
Mac OS X 10.3/10.4/10.5

Virtuelle Appliance

VMware Server
VMware Player

CLIENT-ANFORDERUNGEN

Windows

Outlook 2000/XP/2003/2007
Windows Mail
Windows Kalender

Mac OS X

Entourage X/2004
Apple Mail
Apple iCal
Apple Adressbuch

Web browser

Internet Explorer 6/7
Firefox 2/3
Safari 2/3



Kerio Technologies Inc.

San Jose, CA, USA
Telefon: +1 (408) 496-4500
www.kerio.com

Kerio Technologies UK Ltd.

Cambridge, United Kingdom
Telefon: +44 1223 202 130
www.kerio.co.uk

Kerio Technologies s. r. o.

Plzeň, Tschechische Republik
Republika
Telefon: +420 377 338 901
www.kerio.cz